

MR-MIETMASCHINEN – jetzt online!

GEBRAUCHSANWEISUNG für MR-MIETMASCHINEN ONLINE

Sie als Mitglied können die angebotenen Maschinen des Maschinenringes in unserem Mietportal nun ganz bequem per Internet oder Smartphone-APP einsehen, einzelne Leihmaschinen auf Verfügbarkeit prüfen und gegebenenfalls sogar direkt buchen.

Wie funktioniert das?

Anmeldung:

...

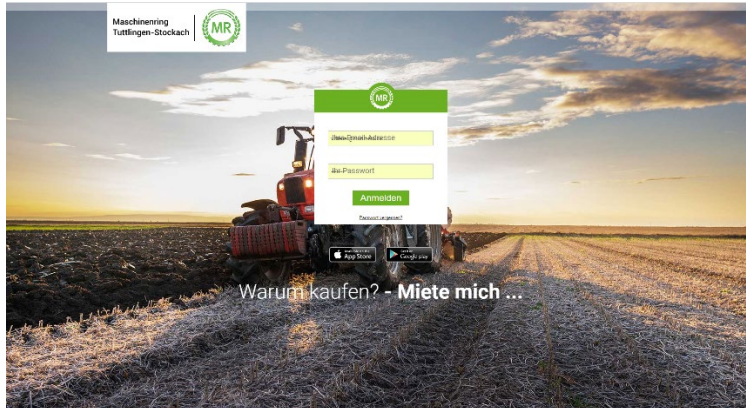

Besuchen Sie unser neues Mietmaschinen-Portal im Internet unter: www.mr-mietmaschinen.de. Oder gehen Sie auf Ihren Apple-APP-Store oder Android-Google-Playstore und laden Sie sich die MR-Mietmaschinen-APP runter (Suchbegriff: Mietmaschinen Tuttlingen).

Auf der Startseite gibt es das Login-Feld. Ihren persönlichen Login können Sie telefonisch oder per Mail in der Geschäftsstelle anfordern. Bitte loggen Sie sich wie folgt ein:

Benutzer: Ihre bei uns hinterlegte E-Mail-Adresse

Passwort: Wird Ihnen auf Anforderung von unserer Geschäftsstelle zugesandt.

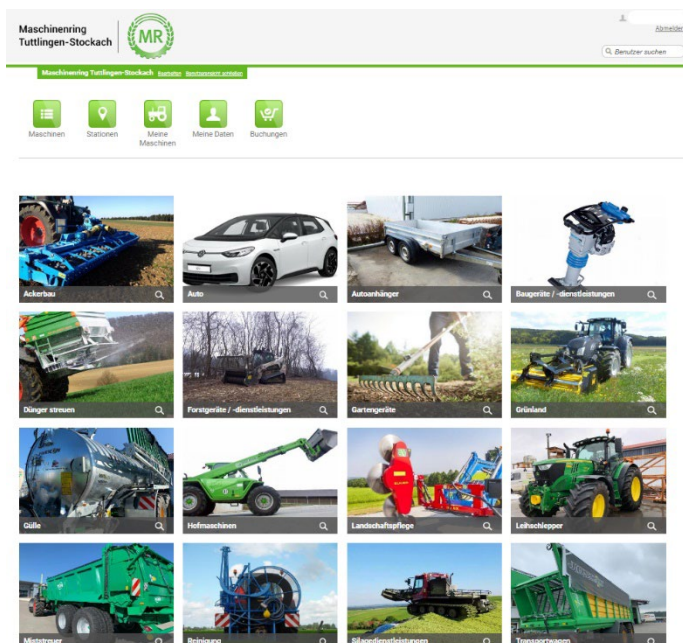

Nach dem Login steht Ihnen das Portal uneingeschränkt zur Verfügung. Jetzt können Sie eine gewünschte Kategorie auswählen.



Maschinenring Tuttlingen-Stockach  J. Edmund Störk Abteilungsleiter

+ zur Übersicht

Miststreuer

Miststreuer Nr. 1, Tebbe 16to
Station: Miststreuer, Rudolf Diesel Str. 10
[Details](#) [direkt buchen](#)

Miststreuer Nr. 2, Tebbe 18to
MR Emmingen, Rudolf Diesel Str. 10
[Details](#) [direkt buchen](#)

Miststreuer Nr. 3, Tebbe 18to
MR Emmingen, Rudolf Diesel Str. 10
[Details](#) [direkt buchen](#)

Miststreuer Nr. 4, Fliege 38 m³
MR Emmingen, Rudolf Diesel Str. 10
[Details](#) [direkt buchen](#)

Belegungsplan 25.07.2016 - 01.08.2016

Mo	Di	Mi	Do	Fr	Sa	Su	Mo	Di	Mi	Do	Fr	Sa	Su	Mo	Di	Mi	Do	Fr	Sa	Su	
25.07	Mittwoch																				
26.07	Donnerstag																				
27.07	Freitag																				
28.07	Samstag																				
29.07	Sonntag																				
30.07	Montag																				
31.07	Dienstag																				

■ belegt ■ Eigenbelegung ■ unklarer Einsatz, bitte anrufen!

In der jeweiligen Kategorie werden Ihnen die zur Verfügung stehenden Maschinen im Überblick aufgelistet. Hier können Sie bereits eine erste Information über die Belegungen der Maschinen erhalten.

Maschinenring Tuttlingen-Stockach  J. Edmund Störk Abteilungsleiter

+ zur Übersicht

Miststreuer Nr. 2, Tebbe 18to

Abrechnungseinheiten / Preise
+ € 29,50 je Stunde

Station
MR Emmingen, Rudolf Diesel Str. 10

Technische Details
Übernahmbedingung
Beschreibung

Buchung & Belegungsplan

Belegungsplan 25.07.2016 - 01.08.2016

[Buchung anlegen](#)

Mo	Di	Mi	Do	Fr	Sa	Su	Mo	Di	Mi	Do	Fr	Sa	Su
25.07	Mittwoch												
26.07	Donnerstag												
27.07	Freitag												
28.07	Samstag												
29.07	Sonntag												
30.07	Montag												
31.07	Dienstag												

■ belegt ■ Eigenbelegung ■ unklarer Einsatz, bitte anrufen!

Klicken Sie auf eine Maschine ihrer Wahl und Sie bekommen auf einen Blick alle wichtigen Infos zur Maschine sowie deren Verfügbarkeit und ggfs. eine direkte Buchungsmöglichkeit dargestellt.

Maschinenring Tuttlingen-Stockach  J. Edmund Störk Abteilungsleiter

+ zur Übersicht

Miststreuer Nr. 2, Tebbe 18to

Buchung abschließen

⚠ Diese Maschine ist noch für 2 Minuten 58 Sekunden für Sie reserviert. In dieser Zeit kann kein anderer Kunde diese Maschine buchen.

Buchung von
28.07.2016

Buchung bis
28.07.2016

[Kostenpflichtig buchen](#)

Abbrechen

Belegungsplan 25.07.2016 - 01.08.2016

Mo	Di	Mi	Do	Fr	Sa	Su	Mo	Di	Mi	Do	Fr	Sa	Su
25.07	Mittwoch												
26.07	Donnerstag												
27.07	Freitag												
28.07	Samstag												
29.07	Sonntag												
30.07	Montag												
31.07	Dienstag												

■ belegt ■ Eigenbelegung ■ unklarer Einsatz, bitte anrufen!

Nach Auswahl der Maschine erscheint der Buchungs-Kalender. Im Beispiel steht die Maschine noch die gesamte Woche frei zur Verfügung. Sollten hier jedoch farbige Balken erscheinen, bedeutet das eine mögliche Fremd- oder Eigenbelegung der Maschine. (siehe Legende)

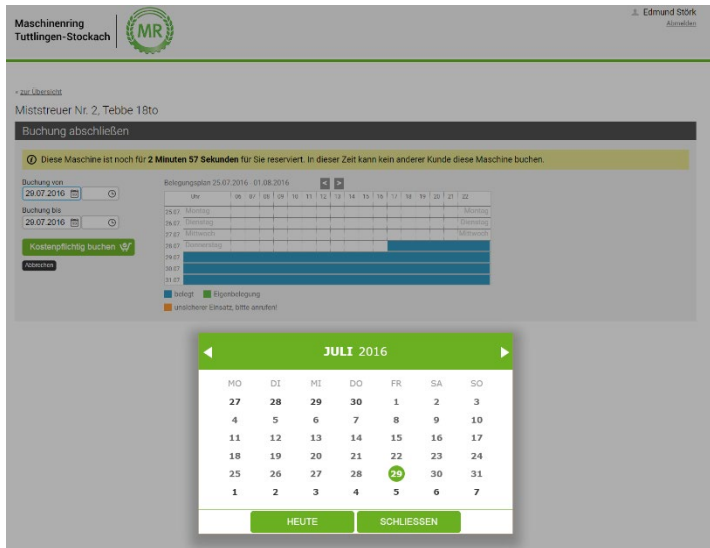

Wählen Sie nun Datum und Uhrzeiten ihrer gewünschten Belegung (von-bis) aus.

Bitte beachten Sie, dass die Buchungszeit über unser Online-Portal längstens 4 Tage betragen darf. Längere Buchungs-Zeiträume müssen telefonisch über die Geschäftsstelle erfolgen.

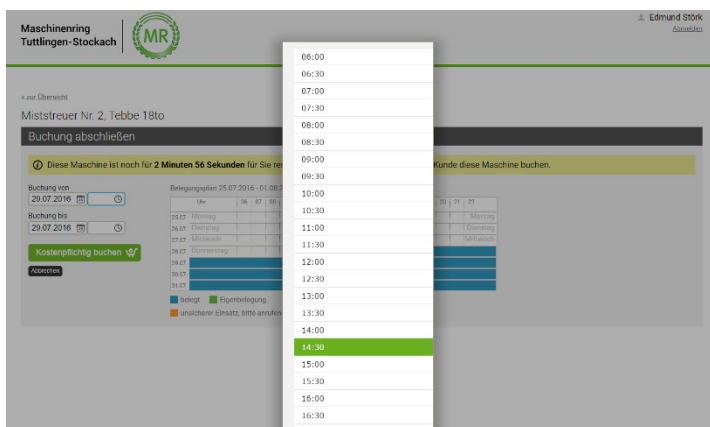

Achten Sie darauf, die Zeitangaben so genau wie möglich anzugeben, damit es nicht zu Überschneidungen mit nachfolgenden Buchungen kommt.

Also am besten einen kleinen Puffer einplanen.

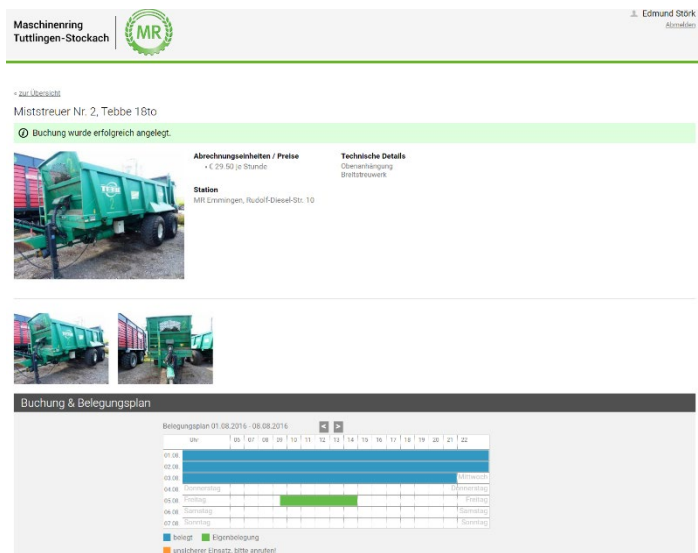

Nach erfolgtem Buchungsvorgang können Sie die Bestätigung Ihrer Buchung anhand des erscheinenden Belegungs-Balkens ersehen.

Nach erfolgter Ausleihe bitte Nutzungszeiten online erfassen!

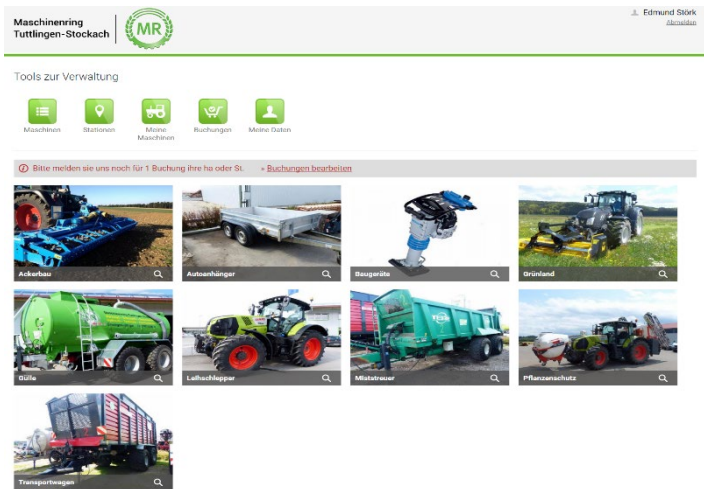

Wir bitten Sie, sich nach erfolgter Ausleihe erneut ins Online-Portal einzuloggen und hier ihre tatsächlichen Nutzungszeiten der ausgeliehenen Maschinen zu erfassen. Hierzu klicken Sie nach Login innerhalb des roten Balkens auf

„Buchung bearbeiten“

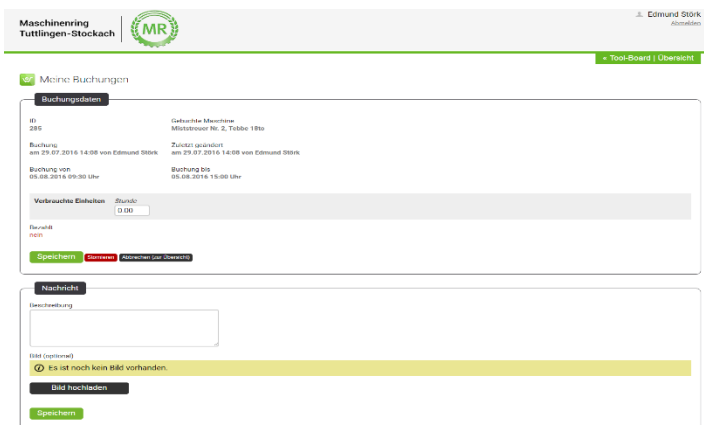

Im Folge-Bildschirm müssen Sie lediglich noch die tatsächliche Mietzeit eingeben (Kommazahlen sind möglich). Danach muss die Eingabe lediglich noch mit der Taste „Speichern“ bestätigt werden.

Vielen DANK für Ihre Mithilfe!

Bitte beachten Sie auch:

Buchungen sind verbindlich! Sollten Sie die gebuchte Maschine doch nicht benötigen, müssen Sie diese wenigstens 1 Tag vor Leihbeginn telefonisch stornieren. Ansonsten müssen wir Ihnen die Maschine berechnen, da Sie an diesem /n Tag/en niemand anderem zur Buchung zur Verfügung stand.

Bei Fragen oder Problemen mit der Anmeldung oder der Online-Buchung wenden Sie sich bitte an unsere Ansprechpartner in der MR-Geschäftsstelle:

Volker Diener Tel.: 07465/92 96 77 – 16

E-Mail: v.diener@mr-tut-sto.de

Falk Hößrich Tel.: 07465/92 96 77 – 10

E-Mail: f.hoessrich@mr-tut-sto.de